DE INSTALLATIE IS CONFORM

Het onderzoek gebeurt volgens werkinstructie 10le006 of 10le008 op basis van de hieronder vermelde voorschriften.

Uw controle werd uitgevoerd door BTV VZW, kantoor BTV Antwerpen, Noorderlaan 109 bus 5, 2030 ANTWERPEN
T: 03 216 28 90, E: btv.antwerpen@btvcontrol.be

Verslagnummer:	0346-171003-06	Datum van het onderzoek :	03/10/2017
		Extra controle datums	

ALGEMENE GEGEVENS:

ADRES INSTALLATIE : CHRISTOS VERHOLEN
LINDENSTRAAT 37
2500 LIER

EIGENAAR : CHRISTOS VERHOLEN
Adres : LINDENSTRAAT 37
2500 LIER

OPDRACHTGEVER : CHRISTOS VERHOLEN
Adres : LINDENSTRAAT 37
2500 LIER

INSTALLATEUR :
Adres :

BTW of IK :

Visualisatie van de installatie

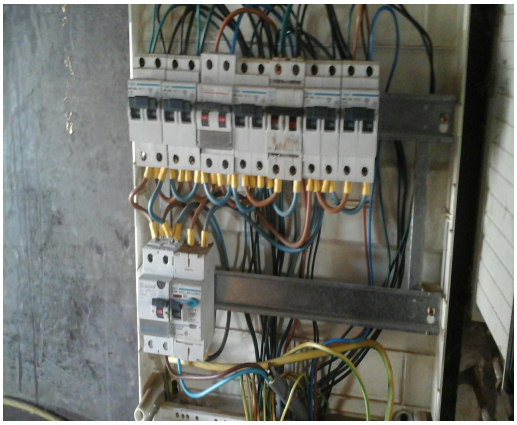

EAN : Teller nr. 34234055 Index :

ALGEMENE BESCHRIJVING EN KENMERKEN:

Aard installatie :	Nieuwe Installatie / Uitbreiding / Wijziging /	Type der Lokalen :	wooneenheid
Begin werken fundering:	Voor 01/10/81	Elektrische installatie :	Voor & Na 01/10/81
Aansluiting spanning :	Mono 230V	AREI art. :	86
Voedingskabel hoofdbord :	5G6	Bescherming van de aansluiting :	25 A
Type van de aardelektrode:	Pennen	Alg. schakelaar: type :	2p 40A/300mA
Aantal borden :	2	Aantal eindstroombanen :	11
Uitwendige invloedsfactoren :		Schema :	TT

ONDERZOEK:

Controlebezoek volgens : AREI art. 270, AREI art. 276,
Aard van het onderzoek : Gelijkvormigheidsonderzoek en Controle bezoek

METINGEN:

RA:	14,27 Ohm	RI tot	100 MOhm

Maatschappelijke zetel/siège social: Neerveldstraat 109 bus 6, B-1200 Brussel - Bruxelles

BESCHRIJVING:

bord1: 1x diff 40A/300mA 2p, 1x C16A 2p, 3x C20A 2p, 1x C40A 2p, 1x diff 40A/30mA 2p, 1x C16A 2p, 1x C20A 2p
bord2: 1x diff 40A/30mA 2p, 1x C32A 2p, 4x C20A 2p

VASTGESTELDE INBREUKEN

Geen

NOTA'S

1 Toestellen klasse 1 enkel in geaarde stopcontacten.

2 Verzwaring naar mono 230V, 40A is mogelijk.

Besluit	De installatie is conform. De ééndraads - en situatieschema's werden voor gezien getekend. De installatie dient opnieuw gecontroleerd uiterlijk op 3/10/2042 (art. 271 AREI) alsook voor de ingebruikname van elke belangrijke wijziging of beduidende uitbreiding, uitgevoerd voor deze datum.

De agent-onderzoeker,

0346 GERT FOBELETS

voor De Directeur,

Maatschappelijke zetel/siège social: Neerveldstraat 109 bus 6, B-1200 Brussel - Bruxelles

UITGEVOERDE CONTROLES

Tijdens het controleonderzoek van huishoudelijke installaties (art. 271)

a) de controle van de uitvoering van de elektrische installatie overeenkomstig de schema's;
b) de controle van de staat (vasthechtingen, beschadiging,...) van het vast geïnstalleerd elektrisch materieel in het bijzonder wat betreft de schakelaars, de stopcontactdozen, de aansluitingen in de verdeelborden,...;
c) de controle van de beschermingsmaatregelen tegen elektrische schokken bij rechtstreekse en onrechtstreekse aanraking;
d) de controle van de werking van de differentieelstroominrichtingen via de eigen testinrichting;
e) de controle van de foutlussen en de juiste aansluiting van de differentieelstroominrichtingen via de opwekking van een foutstroom van minimum 2,5 maal de gevoeligheid van het apparaat;
f) de controle van de continuïteit van de equipotentiale verbindingen (hoofd- en bijkomende) en van de beschermingsgeleiders van de stopcontactdozen en van de vaste, vast opgestelde of verplaatsbare toestellen met vaste standplaats van de klasse 1
g) de visuele controle van vast of vast opgesteld materieel dat gevaar kan opleveren voor personen en goederen;
h) de visuele controle van verplaatsbaar materieel dat gevaar kan opleveren voor personen en goederen.

Behoudens inbreuken, wordt de overeenstemming bevestigd tussen de geïnstalleerde beschermingsinrichtingen tegen overstroom en de doorsneden van de respectievelijke stroombanen die ze beschermen.

PLICHTEN VAN DE EIGENAARS, BEHEERDERS, HUURDERS

a) de verplichting het proces-verbaal van het controlebezoek te bewaren in het dossier van de elektrische installatie samen met de ééndraadschema's en de situatieplannen;
b) de verplichting in het dossier elke wijziging aangebracht aan de elektrische installatie te vermelden;
c) de verplichting de Federale Overheidsdienst die Energie onder zijn bevoegdheid heeft onmiddellijk in te lichten over elk ongeluk aan personen overkomen en rechtstreeks of onrechtstreeks te wijten aan de aanwezigheid van elektriciteit;
d) de verplichting, wanneer er overtredingen zijn vastgesteld tijdens het controlebezoek, een nieuw controlebezoek te doen verrichten door hetzelfde erkend organisme om na te gaan of na afloop van de termijn van één jaar de overtredingen verdwenen zijn. Indien tijdens dat tweede onderzoek wordt vastgesteld dat er nog overtredingen overblijven, moet het erkend organisme een kopie van het proces-verbaal van het controlebezoek sturen naar de Algemene Directie Energie die belast is met het hoog toezicht op de huishoudelijke elektrische installaties.

Betekenis van de nota's: betreffen gebreken die geen invloed hebben op de besluitvorming, vaststellingen die buiten het kader van onderzoek vallen maar een gevaar inhouden voor de veiligheid, of organisatorische gegevens.

WELKE STAPPEN NEMEN ALS INSTALLATIE CONFORM IS

STAP 1	STAP 2	STAP 3	STAP 4
Lees dit proces-verbaal zorgvuldig en besteed aandacht aan de eventuele nota's.	Bij belangrijke uitbreidingen van de installatie, laat opnieuw controleren.	Een herkeuring van de installatie is verplicht voor 3/10/2042.	BTV Antwerpen staat tot uw dienst voor de noodzakelijke keuringen.